



POLISPORTIVA RIVAROLESE
ASSOCIAZIONE SPORTIVA DILETTANTISTICA

c/o Oratorio San Sebastiano via Don Merisio n° 6 (casella postale n° 82)
46017 Rivarolo Mantovano - MANTOVA -

SPORT CON IL CUORE SPORT CON LA TESTA

**39⁰ FESTA
DELLO
SPORT**

PROGRAMMA

Chiesa Parrocchiale	ore 17:00	S.S.Messa		
Sala Polivalente	ore 18:00	Premiazioni	ore 19:00	Rinfresco

RIVAROLO MANTOVANO

SABATO 16 GENNAIO 2010



CONSIGLIO DIRETTIVO

PRESIDENTE

Guerci Davide

CONSIGLIERI

Alquati Sara
 Arnoldi Alessia
 Badalini Giacomo
 Belletti Silvio
 Bonfanti Angelo
 Cavalmoretti Angelo
 Faggiani GianAngelo
 Fantini GianCarlo
 Fantini Giovanni
 Ferrari Fausto
 Lana Andrea
 Lana Carla
 Lana Fausto
 Lazzari Matteo
 Paracchini Eugenio
 Pasqualini Emilio

CONSULENTE ECCLESIASTICO

Anselmi don Marco

RESPONSABILI SETTORI TECNICI

Polisportiva Rivarolese 2009 - 2010

ATLETICA LEGGERA CORSA CAMPESTRE

Badalini Giacomo

SETTORE CALCIO

Faggiani GianAngelo

SETTORE PALLAVOLO

Alquati Sara

CENTRI AVVIAMENTO ALLO SPORT

Arnoldi Alessia

ADDETTO STAMPA

Martinelli Mariarosa
 Alquanti Daniele

GINNASTICA

Pasqualini Emilio

ISTRUTTORI DEI CORSI

scuola calcio-volley
 Rossi Jenna

ginnastica di mantenimento
 Pilati Gilberto

avviamento allo sport
 psico-motricità
 Rossi Jenna

TECNICI CALCIO

Alquati Stefano
 Lazzari Matteo
 Lana Fausto
 Ferrari Fausto
 Paracchini Eugenio
 Faggiani Gianangelo
 Orlandi Massimo
 Lazzari Renato
 Gorni Giovanni
 Termenini Paolo

TECNICI PALLAVOLO

Fantini Giovanni
 Buvoli Enzo
 Alquati Sara
 Arnoldi Alessia
 Guerci Davide
 Tarter Daniele

RESPONSABILI PROVINCIALI C.S.I. MANTOVA

PRESIDENTE CSI

Zanafredi GianCarlo

CONSIGLIERI

Badalini Giacomo

COMMISSIONE ATLETICA

Badalini Giacomo
 Pasqualini Emilio

COMMISSIONE VOLLEY

Lorenzo Barbieri

COMMISSIONE DISCIPLINARE

Belletti Silvio

COLLEGIO GIUDICANTE

Cavalmoretti Angelo

ARBITRI DI PALLAVOLO

Barbieri Lorenzo
 Lana Andrea

ARBITRI DI CALCIO

Belletti Silvio

REVISORI DEI CONTI

Gorni Ernestino

SEGRETERIA DI ZONA

Cavalmoretti Angelo

GIUDICI DI GARA

Badalini Giacomo
 Pasqualini Emilio
 Fantini GianCarlo
 Ferrari Fausto
 Lana Andrea
 Zanafredi GianCarlo
 Bonfanti Angelo
 Lana Fausto



MEETING DI ATLETICA LEGGERA 2008

ALLIEVE			
6 GALLI MICHELLE	salto in lungo 3,59		
4 GALLI MICHELLE	m.100 piani 14"56 14"72		
ALLIEVI			
2 ORLANDI LUCA	m.100 piani 13"54		
2 ORLANDI LUCA	salto in lungo 4,92		
5 VITTORIANI GIUSEPPE	m.100 piani 18"04		
6 VITTORIANI GIUSEPPE	salto in lungo 2,36		
AMATORI A MASCHILI			
2 TONINI LUCA	m.5000 21'10"31		
8 TONINI LUCA	getto del peso 4,77		
AMATORI B MASCHILI			
1 COLETTI FRANCO	m.5000 23'48"71		
CADETTE			
22 ARISI NICOLE	salto in lungo 2,32		
10 ARISI NICOLE	getto del peso 4,77		
11 BAROSI LILIANA	getto del peso 4,70		
21 BAROSI LILIANA	salto in lungo 2,55		
5 CONTESINI ALESSANDRA	salto in lungo 3,49		
4 CONTESINI ALESSANDRA	m.1000 4'18"47		
11 DARVARU ALEXANDRA	m.80 piani 13"12		
12 DARVARU ALEXANDRA	salto in lungo 3,11		
10 DASSO LAURA	salto in lungo 3,26		
5 DASSO LAURA	m.1000 4'29"15		
12 GIURGI MICAELA	m.80 piani 16"91		
15 GIURGI MICAELA	salto in lungo 2,90		
9 MOSSINI GIORGIA	m.80 piani 12"78		
9 MOSSINI GIORGIA	salto in lungo 3,31		
7 MUSSETOLA SELENE	getto del peso 5,63		
6 MUSSETOLA SELENE	salto in lungo 12"56	12"68	
16 PENCİ VALENTINA	salto in lungo 2,82		
8 PENCİ VALENTINA	getto del peso 5,54		
9 PESCHIERA VERONICA	getto del peso 5,23		
14 PESCHIERA VERONICA	salto in lungo 2,95		
1 RİGA ALICE	getto del peso 7,02		
18 RİGA ALICE	salto in lungo 2,75		
6 ROSSI ARIANNA	getto del peso 6,35		
17 ROSSI ARIANNA	salto in lungo 2,78		
CADETTI			
9 FRAGALE DOMENICO	salto in lungo 3,39		
7 FRAGALE DOMENICO	m.80 piani 12"10		
ESORDIENTI FEMMINILI			
8 ONEDA SILVIA	salto in lungo 1,99		
4 ONEDA SILVIA	m.60 piani 11"83		
5 VERDI FEDERICA	vortex 12,61		
5 VERDI FEDERICA	salto in lungo 2,49		
ESORDIENTI MASCHILI			
5 BARTOLI FRANCESCO	vortex 22,43		
11 BARTOLI FRANCESCO	salto in lungo 2,60		
10 CERATI ANDREA	m.60 piani 10"72		
12 CERATI ANDREA	salto in lungo 2,48		
4 FERRONI CRISTIAN	vortex 24,93		
8 GANDA DAVIDE	m.60 piani 10"54		
4 GANDA DAVIDE	salto in lungo 3,09		
8 GHIZZARDI LUCA	salto in lungo 2,98		
14 GHIZZARDI LUCA	m.60 piani 11"11		
1 MUSSETOLA SEBASTIANO	m.60 piani 9"44	9"47	
6 MUSSETOLA SEBASTIANO	vortex 19,58		
JUNIORES MASCHILI			
6 FRAGALE ANTONIO	m.100 piani 14"04		
4 FRAGALE ANTONIO	salto in alto 1,20		
RAGAZZE			
1 COCCHI FEDERICA	vortex 25,32		
12 COCCHI FEDERICA	salto in lungo 2,61		
1 COLETTI MONICA	m.1000 4'07"79		
2 COLETTI MONICA	salto in lungo 3,61		
3 GALLI MIRELLE	salto in lungo 3,41		
2 GALLI MIRELLE	m.1000 4'16"43		
6 PEDRONI CHIARA	m.60 piani 9"73		
7 PEDRONI CHIARA	salto in lungo 3,11		
9 PELLIZZOLA ANNA	salto in lungo 2,94		
5 PELLIZZOLA ANNA	m.60 piani 9"37	9"65	
8 PENCİ ALICE	salto in lungo 3,10		
4 PENCİ ALICE	m.60 piani 9"47	9"59	
RAGAZZI			
6 BONASSI ANDREA	m.1000 4'19"43		
1 BONASSI ANDREA	salto in lungo 3,68		
2 CASTOLDI DAVIDE	vortex 41,91		
3 CASTOLDI DAVIDE	salto in lungo 3,52		
7 DUMITRESCU GIORGIO	m.60 piani 9"82		
7 DUMITRESCU GIORGIO	vortex 32,46		
6 GARDINAZZI ALESSANDRO	vortex 32,89		
2 GARDINAZZI ALESSANDRO	m.60 piani 9"07	9"24	
4 MURACA FRANCESCO	vortex 39,86		
14 MURACA FRANCESCO	salto in lungo 2,71		
12 PAURA SIMONE	salto in lungo 2,94		
13 PAURA SIMONE	m.60 piani 10"73		
1 PIZZONI MATTEO	m.60 piani 9"00	9"21	
7 PIZZONI MATTEO	salto in lungo 3,44		
2 RİGA MASSIMILIANO	m.1000 3'41"98		
1 RİGA MASSIMILIANO	vortex 44,23		
16 ROTELLI ANDREA	salto in lungo 2,55		
12 ROTELLI ANDREA	m.60 piani 10"52		
6 STRINA LUCA	salto in lungo 3,46		
5 STRINA LUCA	m.1000 4'06"77		
18 VALBUSA GIOVANNI	salto in lungo 2,03		
17 VALBUSA GIOVANNI	vortex 16,87		
SENIORES MASCHILI			
5 BADALINI ANDREA	m.100 piani 14"98	14"96	
5 BADALINI ANDREA	lancio del giavellotto 12,37		
6 FERARU GABI CIPRIAN	lancio del giavellotto 9,45		
3 FERARU GABI CIPRIAN	m.5000 23'42"76		
2 ORLANDI STEFANO	lancio del giavellotto 35,18		
1 ORLANDI STEFANO	m.100 piani 11"98	11"90	

LA RIVAROLESE
SUL TRONO DEL MEETING

Il 28 settembre 2008 presso il centro sportivo comunale di Rivarolo M.no si è tenuto nella pista esterna di atletica il 38° meeting memorial "Silvio Ferrari". Nella mattinata di domenica 21 si sono tenute le gare di resistenza e di velocità.

Le gare di resistenza comprendono : per la categoria seniores i 5000 metri piani e per le altre categorie ci sono i 1000 metri e i 4000 metri piani .

Le gare di velocità comprendono :I 60 m, gli 80 m e i 100 m.

Inoltre si sono tenute le gare di salto in lungo , salto in alto , il vortex e lancio del peso.

A questo meeting facevano parte i ragazzi dagli 11 anni in poi ; inoltre hanno partecipato , non solo la Polisportiva Rivarolese ma anche tante altre associazioni sportive .

Su 146 squadre la Polisportiva Rivarolese con la grinta che ci hanno messo i partecipanti è riuscita ad aggiudicarsi una vittoria più che meritata . Finalmente dopo 3 anni di sconfitte la Rivarolese ha avuto la sua rivincita.

CLASSIFICA FINALE

- 1 POLISPORTIVA RIVAROLESE - Mantova
- 2 ATLETICA RIGOLETTO - Mantova
- 3 ATLETICA INTERFLUMINA CASALMAGGIORE - Cremona
- 4 C.S.I. ISORELLA - Brescia
- 5 B&RC CASTIGLIONE D'ADDA - Lodi
- 6 ATLETICA EDEN '77 - Esine
- 7 U.S. CAPRALBESE - Crema
- 8 ATLETICA LIBERTAS MANTOVA - Mantova
- 9 G.P. CERESARESE - Mantova
- 10 ORATORIO S. GIUSEPPE CASALOLDO - Mantova
- 11 G.S. ATLETICA GUIDIZZOLESE - Mantova
- 12 FONDAZIONE SOSPIRO
- 13 ASCOSPORT SABBIONETA
- 14 IL DOSSO





EDUCARE ALLA VITA 2008

"La morte è stata ingoiata per la vittoria. ⁵⁵ Dov'è, o morte, la tua vittoria? Dov'è, o morte, il tuo pungiglione? ⁵⁶ Il pungiglione della morte è il peccato e la forza del peccato è la legge. ⁵⁷ Siano rese grazie a Dio che ci dá la vittoria per mezzo del Signore nostro Gesù Cristo! ⁵⁸ Perciò, fratelli miei carissimi, rimanete saldi e irremovibili, prodigandovi sempre nell'opera del Signore, sapendo che la vostra fatica non è vana nel Signore.

Dalla Prima Lettera di San Paolo Apostolo ai Corinti (15, 54-58)

Domenica 7 Settembre 2008 si è svolta presso il nostro centro sportivo comunale la seconda edizione del torneo calcistico dedicato alle figure di Alessio Ferramosca e Riccardo Neri, le due giovani promesse bianconere prematuramente scomparse il 15 dicembre del 2006 a Vinovo e anche alla memoria del nostro caro dirigente e amico Angelo Barbieri.

La giornata si è aperta con la gara inaugurale tra le formazioni, categoria esordienti, della Polisportiva Rivarolese e del Sabbioneta. Sempre nella mattinata si sono svolte due partite tra squadre, categoria Berretti, che hanno impegnato tutte e quattro le società partecipanti, in particolare U.S. Cremonese - U.C. Casalese e A.C. Lumezzane - Hellas Verona. Terminati tutti gli incontri della mattinata intorno a mezzogiorno il vicario don Marco Anselmi ha presieduto la S.Messa celebrata ai bordi del campo.

Ci si è poi spostati presso il nuovo centro parrocchiale dove si è consumato il pranzo, al quale erano presenti oltre 200 persone. Nel pomeriggio sono poi riprese le gare, precisamente U.S. Cremonese - A.C. Lumezzane e U.C. Casalese - Hellas Verona; a conclusione della giornata ci sono state le premiazioni effettuate dal presidente della Polisportiva a tutte le società partecipanti ed inoltre c'è stata la consegna, da parte dei genitori dei due ragazzi scomparsi, presenti alla manifestazione, di due premi per il miglior portiere, al quale è andato il premio "Riccardo Neri" e il miglior giocatore, premio "Alessio Ferramosca".

Ad aggiudicarsi questi due trofei sono stati Alberto Pea, estremo difensore dell' A.C. Lumezzane e Pietro Filippini, centravanti dell'Hellas Verona.

La Polisportiva Rivarolese con l'organizzazione di questo evento si è dimostrata ancora una volta

attenta e sensibile nei riguardi delle persone che, legate allo sport, sono state colpite da una perdita improvvisa che ha sconvolto loro la vita. La Polisportiva Rivarolese e le associazioni che lavorano a Rivarolo Mantovano, si sono rese poi protagoniste di un grande gesto di generosità donando un'importante somma all' "Associazione Riccardo Neri & Alessio Ferramosca", associazione fondata dai fami-



www.unasperanzapergiulia.com

www.riccardoealessio.it

Ass.ne Riccardo Neri e Alessio Ferramosca
Sede legale:
Via Fanciullacci, 18
50051 Castelfiorentino (Fi)
C/C 1032581/9 della Bcc di Cambiano
IBAN IT33S0842537790000010325819
C/C 18635.10 del Monte dei Paschi di Siena
IBAN IT67S0103037790000001863510





gliari dei due giovani, la quale nasce con lo scopo di permettere ai bambini di partecipare anche gratuitamente ad una scuola calcio a Torino e soprattutto al fine di aiutare i bambini particolarmente malati e in difficoltà; per l'anno 2008 tutto il ricavato dell'associazione verrà devoluto alla famiglia di Giulia Sartirana, una bimba

di 4 anni estremamente malata con notevoli deficit neurologici, la quale ha bisogno di cure particolari effettuate solo ed esclusivamente in Florida negli Stati Uniti. Queste cure sono molto costose e i suoi genitori si stanno battendo per riuscire a permetterle di vivere questa nuova speranza.

Questa manifestazione è stata anche un modo per far sentire alle famiglie di Alessio, Riccardo e Angelo tutta la nostra solidarietà e il nostro affetto, noi le ringraziamo per l'esempio che ci danno ogni giorno, sopportando il loro dolore con tanta dignità e tanto coraggio, addirittura cercando in ogni maniera di aiutare il prossimo, dimostrando ancora una volta l'infinita bontà e il grande

altruismo. Affinchè il Santo Natale da poco passato lasci davvero un'impronta nuova nella nostra vita, sforziamoci di tener viva la memoria e il ricordo di questi giovani uomini straordinari che tanto ci hanno insegnato e trasmesso tramite lo sport nella loro seppur breve esistenza e proviamo a seguire il loro esempio cercando, attraverso lo sport, di educare alla vita.



I NUMERI DELLA POLISPORTIVA

MASCHI	2000-01	2001-02	2002-03	2003-04	2004-05	2005-06	2006-07	2007-08	2008-09
under 10	34	21	31	32	26	18	25	23	24
10 - 14	42	34	30	20	33	34	30	30	32
15 - 20	24	15	13	20	26	11	9	11	8
21 - 30	35	26	19	35	27	26	36	29	28
31 - 40	15	9	10	17	10	15	14	11	10
41 - 50	21	9	9	8	12	16	22	17	15
over 50	7	8	10	9	12	15	18	15	17
TOTALE	178	122	122	141	146	135	154	136	134

FEMMINE	2000-01	2001-02	2002-03	2003-04	2004-05	2005-06	2006-07	2007-08	2008-09
under 10	26	22	20	30	18	5	16	13	5
10 - 14	29	18	17	21	29	38	37	33	31
15 - 20	20	12	12	10	6	8	14	16	21
21 - 30	16	4	11	13	13	16	17	14	10
31 - 40	18	11	19	24	15	12	12	8	3
41 - 50	7	5	18	21	23	12	16	9	10
over 50	1	2	16	29	24	20	14	3	2
TOTALE	117	74	113	148	128	111	126	96	82

	2000-01	2001-02	2002-03	2003-04	2004-05	2005-06	2006-07	2007-08	2008-09
TOTALI	295	196	235	289	274	246	280	232	216



NAZIONALI DI ATLETICA LEGGERA RICCIONE 2008

Nel settembre 2008 alcuni nostri atleti hanno partecipato alle finali nazionali di atletica leggera che si sono svolte a Riccione. Questi i risultati :

RAGAZZE

60m	30. PENCI ALICE	10"02
vortex	30. PENCI ALICE	23,34
60hs	17. PENCI ALICE	13"02

RAGAZZI

60m	52. MURACA FRANCESCO	12"01
lungo	00. PAURA SIMONE	2,99
lungo	43. MURACA FRANCESCO	2,65
vortex	17. MURACA FRANCESCO	36,48

CADETTI

80m	26. ORLANDI LUCA	11"04
300m	29. ORLANDI LUCA	44"98

SENIORES

100m	23. BADALINI ANDREA	15"62
peso	07. ORLANDI STEFANO	9,72
peso	20. BADALINI ANDREA	5,76
giavell.	27. BADALINI ANDREA	12,51

ESORDIENTI

vortex	5. PIZZONI MATTEO	34,47
50hs	5. PIZZONI MATTEO	8"04



POLISPORTIVA RIVAROLESE CAMPIONE PROVINCIALE DI ATLETICA LEGGERA 2008-2009

CAMPIONI PROVINCIALI

SENIORES MASCHILI

m.1000	1. BADALINI ANDREA
m.5000	1. FERARU GABRI CIPRIAN

AMATORI B MASCHILI

m.5000	1. COLETTI FRANCO
--------	-------------------

RAGAZZE FEMMINILI

m.1000	1. COLETTI MONICA
vortex	1. COCCHI FEDERICA

RAGAZZI MASCHILI

vortex	1. RIGA MASSIMILIANO
--------	----------------------

CADETTE FEMMINILI

disco	1. MUSSETOLA SELENE
-------	---------------------



CAMPIONATO PROVINCIALE

1. POL. RIVAROLESE	p. 112
2. ATL. RIGOLETTO	p. 87
3. ATL. INTERFLUMINA	p. 52
4. CERESARA	p. 48
5. CASALOLDO	p. 23
6. GUIDIZZOLO	p. 22

**ATLETICA LEGGERA REGIONALE CASALMAGGIORE
19-04-2009**

La pioggia ininterrotta per tutta la giornata di domenica 19 aprile, non ha fermato i 572 atleti in rappresentanza di 53 società sportive e 10 comitati territoriali convenuti a Casalmaggiore per la prima prova del 24° Trofeo Lombardia di atletica leggera «Memorial Silvio Ferrari» ed organizzata



dal nostro Comitato territoriale. Buone le prestazioni dell'Atletica Rigoletto e dell'Interflumina che per la prima volta si affaccia alla manifestazione con una squadra di tutto rispetto che le consente di rientrare nelle prime dieci in Lombardia. Non demorde la Pol.Rivarolese, decana delle nostre società. Un ringraziamento all'Interflumina capitanata dal prof. Carlo Stassano per aver messo a disposizione una struttura veramente polivalente che ha retto in una giornata all'insegna della pioggia, garantendo nel contempo riparo per tutti i partecipanti, veramente un popolo di persone per un evento di atletica leggera.

ESORDIENTI MASCHILI

m.60	3. MUSSETOLA SEBASTIANO	9"30
	17. GANDA DAVIDE	10"50
	23. FERRONI CRISTIAN	11"00
salto in alto	25. MUSSETOLA SEBASTIANO	0.90
	29. GANDA DAVIDE	0.90
	36. FERRONI CRISTIAN	0.70
staffetta 5X80	3. GANDA-MUSSETOLA GARDINAZZI-PIZZONI-RIGA	1'05"60

RAGAZZI MASCHILI

m.60	8. RIGA MASSIMILIANO	8"70
	19. BORDEANU CATALIN	9"40
	23. GARDINAZZI ALESSANDRO	9"60
vortex	3. RIGA MASSIMILIANO	40.95
	7. BORDEANU CATALIN	39.41
	11. MURACA FRANCESCO	36.50
	21. PAURA SIMONE	33.21
	29. GARDINAZZI ALESSANDRO	31.03
	34. PIZZONI MATTEO	30.52
	42. MARCHI MATTIA	27.82

RAGAZZE FEMMINILI

salto in lungo	8. COLETTI MONICA	3.52
	15. PENCI ALICE	3.15
m. 1000	8. COLETTI MONICA	4'00"20
	18. PENCI ALICE	4'35"40

CADETTE FEMMINILI

m.80	20. MUSSETOLA SELENE	13"30
lancio del disco	10. MUSSETOLA SELENE	10.19

SENIORES MASCHILI

m.100	6. ORLANDI STEFANO	11"70
	19. BADALINI ANDREA	14"90
lancio del disco	6. ORLANDI STEFANO	23.07
	17. BADALINI ANDREA	15.19

CLASSIFICA PARZIALE SOCIETA'

1.	ATLETICA RIGOLETTO	p. 2998
2.	US ALBATESE	p. 2187
3.	ATLETICA RAVELLO	p. 1837

**ATLETICA LEGGERA PROVINCIALE MANTOVA
10-06-2009****ESORDIENTI MASCHILI**

m. 60 piani	2. MUSSETOLA SEBASTIANO	9"28
salto in lungo	3. MUSSETOLA SEBASTIANO	2.98

SENIORES MASCHILI

m.1000	1. BADALINI ANDREA	6'12"13
m.3000	1. ORLANDI STEFANO

**ATLETICA LEGGERA PROVINCIALE MANTOVA
16-05-2009****ESORDIENTI MASCHILI**

m.60	1. MUSSETOLA SEBASTIANO	10"19
vortex	1. MUSSETOLA SEBASTIANO	18.45

RAGAZZI MASCHILI

m.60	1. GARDINAZZI ALESSANDRO	8"94
	2. BORDEANU CATALIN	9"55
	3. CASTOLDI DAVIDE	9"62
	4. PAURA SIMONE	10"44
	5. MURACA FRANCESCO	11"34

vortex	1. CASTOLDI DAVIDE	42.56
	2. MURACA FRANCESCO	40.53
	3. PAURA SIMONE	39.27
	4. BORDEANU CATALIN	38.40
	5. GARDINAZZI ALESSANDRO	37.30

CADETTE FEMMINILI

m.60	1. MUSSETOLA SELENE	12"52
vortex	1. MUSSETOLA SELENE	19.44

ALLIEVI

m.100	1. ORLANDI LUCA	14"37
-------	-----------------	-------

SENIORES

m.100	1. ORLANDI STEFANO	13"31
m.3000	1. ORLANDI STEFANO	14'37"00

**ATLETICA LEGGERA POLISPORTIVO MANTOVA
16-05-2009**
SALTO IN LUNGO PULCINI

1. ARDENGHI LUCA	3.11
2. MADNAS AYOUB	2.97
3. PAGANESSI SIMONE	2.92
4. FANTINI MATTIA	2.83
5. BARTOLI FRANCESCO	2.82
6. FERRONI CRISTIAN	2.78
7. GANDA DAVIDE	2.70
8. CERATI ANDREA	2.68
9. GHIZZARDI LUCA	2.65
10. ARDENGHI MARCO	2.60
11. CAVALMORETTI ALESSIO	2.50
11. SALAMI DANIELE	2.50
13. COATI GIANLUCA	2.48

LANCIO DEL VORTEX PULCINI

1. FERRONI CRISTIAN	8
2. COATI GIANLUCA	7
2. ARDENGHI MARCO	7
2. BARTOLI FRANCESCO	7
5. PAGANESSI SIMONE	6
6. GANDA DAVIDE	5
7. ARDENGHI LUCA	4
7. MADNAS AYOUB	4
7. FANTINI MATTIA	4
7. CERATI ANDREA	4
7. GHIZZARDI LUCA	4
7. CAVALMORETTI ALESSIO	4
13. SALAMI DANIELE	2

**CLASSIFICHE INDIVIDUALI CAMPIONATO
PROVINCIALE DI ATLETICA LEGGERA**
ESORDIENTI MASCHILI

m. 60 piani	2. MUSSETOLA SEBASTIANO
vortex	3. FERRONI CRISTIAN

SENIORES MASCHILI

m.1000	1. BADALINI ANDREA
disco	3. ORLANDI STEFANO
giavellotto	2. ORLANDI STEFANO
m.5000	1. FERARU GABRI CIPRIAN

AMATORI B MASCHILI

m.5000	1. COLETTO FRANCO
--------	-------------------

AMATORI A MASCHILI

m.5000	2. TONINI LUCA
--------	----------------

ESORDIENTI FEMMINILI

vortex	3. VERDI FEDERICA
--------	-------------------

RAGAZZE FEMMINILI

m.1000	1. COLETTO MONICA
vortex	1. COCCHI FEDERICA

RAGAZZI MASCHILI

m.60	2. RIGA MASSIMILIANO
vortex	1. RIGA MASSIMILIANO
vortex	2. CASTOLDI DAVIDE
lungo	2. BONASSI ANDREA
lungo	3. CASTOLDI DAVIDE

CADETTE FEMMINILI

m.80	3. MUSSETOLA SELENE
m.1000	3. CONTESINI ALESSANDRA
peso	2. ROSSI ARIANNA
peso	3. RIGA ALICE
disco	1. MUSSETOLA SELENE

**ATLETICA LEGGERA REGIONALE GUANZATE
24-05-2009**
ESORDIENTI MASCHILI

salto in lungo	19. MUSSETOLA SEBASTIANO	2.85
m.1000	3. MUSSETOLA SEBASTIANO	3'47"40

RAGAZZI MASCHILI

salto in lungo	40. GARDINAZZI ALESSANDRO	3.04
	43. PAURA SIMONE	2.93
	47. MURACA FRANCESCO	2.64

m.60 ostacoli

6. GARDINAZZI ALESSANDRO	11"00
29. PAURA SIMONE	15"00
27. MURACA FRANCESCO	14"10

CADETTE FEMMINILI

salto in lungo	22. MUSSETOLA SELENE	2.51
marcia 2 Km	4. MUSSETOLA SELENE	16'19"10

ALLIEVI MASCHILI

salto in lungo	5. ORLANDI LUCA	4.87
m.400	11. ORLANDI LUCA	1'05"30

SENIORES MASCHILI

peso	3. ORLANDI STEFANO	9.76
	20. BADALINI ANDREA	5.90

m.400

5. ORLANDI STEFANO	58"00
10. BADALINI ANDREA	1'33"30

CLASSIFICA PARZIALE SOCIETA'

1. ATLETICA RIGOLETTO	p. 2114
2. US ALBATESE	p. 1703
3. ATLETICA RAVELLO	p. 1630
17. POL. RIVAROLESE	p. 205





CLASSIFICHE FINALI ATLETICA LEGGERA REGIONALE

ESORDIENTI MASCHILI

4. MUSSETOLA SEBASTIANO
20. FERRONI CRISTIAN
44. GANDA DAVIDE

RAGAZZI MASCHILI

36. GARDINAZZI ALESSANDRO
40. PAURA SIMONE
55. MURACA FRANCESCO
69. RIGA MASSIMILIANO
73. BORDEANU CATALIN
93. PIZZONI MATTEO
94. MARCHI MATTIA

RAGAZZE FEMMINILI

33. COLETTA MONICA
44. PENCI ALICE

CADETTE FEMMINILI

10. MUSSETOLA SELENE

ALLIEVI MASCHILI

12. ORLANDI LUCA

SENIORES MASCHILI

1. ORLANDI STEFANO
17. BADALINI ANDREA

CAMPIONE REGIONALE SENIORES MASCHILI ORLANDI STEFANO

CLASSIFICA SOCIETA'

12. POL. RIVAROLESE



ATLETICA LEGGERA REGIONALE LECCO 21-05-2009

ESORDIENTI MASCHILI

- | | | |
|--------|--------------------------|-------|
| vortex | 9. FERRONI CRISTIAN | 28.86 |
| | 16. MUSSETOLA SEBASTIANO | 19.98 |

ESORDIENTI MASCHILI

- | | | |
|-------|-------------------------|---------|
| m.600 | 4. MUSSETOLA SEBASTIANO | 2'06"39 |
| | 22. FERRONI CRISTIAN | 2'57"02 |

RAGAZZI MASCHILI

- | | | |
|----------------|------------------|------|
| salto in alto | 28. PAURA SIMONE | 1.10 |
| getto del peso | 11. PAURA SIMONE | 9.46 |

CADETTE FEMMINILI

- | | | |
|----------------|---------------------|-------|
| getto del peso | 6. MUSSETOLA SELENE | 6.42 |
| 80 hs | 4. MUSSETOLA SELENE | 18"69 |

ALLIEVI MASCHILI

- | | | |
|--------------|-----------------|-------|
| giavellotto | 3. ORLANDI LUCA | 31.27 |
| salto triplo | 6. ORLANDI LUCA | 10.57 |

SENIORES MASCHILI

- | | | |
|-------------|---------------------|-------|
| giavellotto | 3. ORLANDI STEFANO | 36.19 |
| | 16. BADALINI ANDREA | 15.77 |

SENIORES MASCHILI

- | | | |
|-------|---------------------|-------|
| m.200 | 4. ORLANDI STEFANO | 25"45 |
| | 11. BADALINI ANDREA | 34"47 |

CLASSIFICA PARZIALE SOCIETA'

13. POL. RIVAROLESE



CALCIO RAGAZZI SENIOR CSI



CLASSIFICA

Monzambano	18	8	6	0	2	29	10
Audace	15	8	4	3	1	25	11
Rivarolese	15	8	4	3	1	14	8
Cittadella	4	8	1	1	6	6	20
S. Michele Arc.	4	8	1	1	6	7	32

RIVAROLESE 2
CITTADELLA 1

RETI: Toni (C), Muraco, Riga (R)
RIVAROLESE: Altobacci, Cotoi, Gardinazzi, Bordeanu, Marchini, Marchi, Porzini, Bonassi A., Paura, Riga, Bonassi D. A disp. Muraco, Castellana. Allenatore: Rossi
CITTADELLA: Barulano, Moutini, Ferrari, Guzzi Luca, Guzzi Lorenzo, Cobelli, Arlacchi, El Hamdecuy, Livilla, Ali El Kadra, Battura, Toni, Castoldi. Allenatore: Lavina
ARBITRO: Perno Viviani coadiuvato da Enrico Vitari e Gianni Salvati
Monzambano - Stupenda giornata di calcio in quel di Monzambano dove si sono scontrati le frotte del campionato Ragazzi Senior. Nella finalina per il terzo posto si sono contrapposti Rivarolese e Cittadella e a prevalere sono stati i primi grazie ad una bellissima risposta. Nella finale per il primato ad esultare sono stati i ragazzi di Castel d'Ario che, dopo 3 secondi posti, hanno potuto alzare la coppa più prestigiosa.



SEMIFINALE Monzambano - Pol. Rivarolese 4 - 0
FINALE 3°-4° POSTO Pol. Rivarolese - Cittadella 2 - 1



POST-CAMPIONATO

FINALE 3-4 POSTO Cittadella - Pol. Rivarolese 7-0



Gian Carlo Zanfredi premia i capitani della Rivarolese

CLASSIFICA

Audace	22	8	7	1	0	139	9
Monzambano	19	8	6	1	1	138	10
Cittadella	10	8	3	1	4	119	19
Rivarolese	7	8	2	1	5	116	23
S. Michele Arc.	0	8	0	0	8	4	53

Buone le prestazioni in un campionato con poche squadre. Il continuo incrociarsi delle stesse formazioni ha fatto prevalere situazioni di poca concentrazione in alcune partite.

Affaticato Gaetano, Strina Luca, Gardinazzi Alessandro, Muraco Francesco, Marchini Alberto, Cotoi Alexandru, Pizzoni Matteo, Bonassi andrea, Marchi Mattia, Riga Massimiliano, Castellani Andrea, Adu Paolo, Bordeanu Catalin, Paura Simone, Bonassi Davide, Castoldi Davide, Galli Marco

dirigenti: Rossi Pietro, Faggiani



CALCIO PULCINI CSI



Il gruppo, alle prime esperienze sul campo, ha dimostrato una buona volontà e discrete capacità tecniche. C'è ancora molto da lavorare per ottenere una migliore disciplina tattica, ma il tempo è dalla loro parte.

Salami Daniele, Cavalmoretti Alessio, Ardenghi Luca, Ghizzarda Luca, Coati Gianluca, Madnas Ayoub, Ganda Davide, Ardenghi Marco, Paganessi Simone, Fantini Mattia, Monticelli Michael, Bartoli Francesco, Ferroni Cristian, Cerati Andrea

dirigenti : Ferrari Fausto, Alquati Stefano, Lazzari Matteo, Paracchini Eugenio



Rivarolese - Pulcini



Pol. calcio Pulcini Rivarolese 2ª classificata



Pulcini - San Michele 99 e Rivarolese dopo la gara



CORSA CAMPESTRE NAZIONALE

Padova
28 MARZO 2009

Il Centro Brentella a Padova ha salutato questa mattina i due-mila presenti al 12° GP nazionale di corsa campestre del Centro Sportivo Italiano. C'era il meglio dell'atletica Csi ai nastri di partenza: 1529 atleti, di cui un terzo donne, con tute di 140 società sportive in rappresentanza di 39 comitati di 14 regioni diverse. Tra i picchetti e le bandiere arancioblu, sfilano, dietro la banda dell'esercito, una dopo l'altra le regioni nella cerimonia di apertura. E' un'atleta di casa ad accendere il braciere olimpico. Fuoco e passione anche nelle parole della promessa universale: "Noi atleti partecipanti al XII Gran Premio Nazionale di corsa campestre, promettiamo di gareggiare lealmente, nel rispetto degli avversari, delle regole dello sport e del CSI". Quindi l'inno nazionale scalda il cuore, assieme agli altri muscoli, pronto a pompare sangue in corpo e sudore.

Siamo al via.

RISULTATI ATLETI POLISPORTIVA RIVAROLESE

n° atleti 146
ESORDIENTI MASCHILE
51. MUSSETOLA SEBASTIANO

n° atleti 166
RAGAZZI MASCHILE
148. PAURA SIMONE

n° atleti 62
ALLIEVI MASCHILE
48. ORLANDI LUCA

n° atleti 71
SENIORES MASCHILE
70. ORLANDI STEFANO

classifica finale
76. POL. RIVAROLESE



CORSA CAMPESTRE PROVINCIALE CASALMAGGIORE 01-02-2009

I piazzamenti degli atleti della Pol. Rivarolese:

RAGAZZI	4. BONASSI ANDREA
	5. GARDINAZZI ALESSANDRO
	6. BONASSI DAVIDE
	7. BORDEANU CATALIN
	8. ADU PAOLO
	9. MARCHINI ALBERTO

ALLIEVI	4. ORLANDI LUCA
---------	-----------------

SENIORES	5. ORLANDI STEFANO
----------	--------------------

classifica parziale società
3. POL. RIVAROLESE punti 166



**CORSA CAMPESTRE PROVINCIALE CASALOLDO
01-03-2009****ESORDIENTI MASCHILI**

2. MUSSETOLA SEBASTIANO
3. MADNAS AYOUBE
5. GANDA DAVIDE
6. ARDENGHI LUCA
7. BARTOLI FRANCESCO
10. ARDENGHI MARCO
11. COATI GIANLUCA
13. FERRONI CRISTIAN
14. BASTELLI ANDREA

RAGAZZI MASCHILI

3. STRINA LUCA
5. GARDINAZZI ALESSANDRO
6. BORDEANU CATALIN
7. PAURA SIMONE
11. MARCHI MATTIA

ESORDIENTI FEMMINILI

3. FERCODINI CHIARA

CADETTE FEMMINILI

7. MUSSETOLA SELENE

ALLIEVI MASCHILI

2. ORLANDI LUCA

SENIORES MASCHILI

2. ORLANDI STEFANO

PROMOZIONALE

2. PAGANESSI SIMONE
3. CAVALMORETTI ALESSIO

CLASSIFICA PARZIALE

1. POL. RIVAROLESE	360
2. ATL. INTERFLUMINA	267
3. OSG CASALOLDO	241
4. ATL. RIGOLETTO	186
5. AVIS CERESARA	152
6. ATL. GUIDIZZOLESE	134

**CORSA CAMPESTRE REGIONALE GUANZATE
18-01-2009**

Domenica scorsa a Guanzate (Como) si è tenuta la seconda prova regionale di corsa campestre. Nella località comasca sono giunti 567 atleti provenienti da tutta la regione, per un totale di 39 società partecipanti. La giornata, organizzata in un centro sportivo ben attrezzato, è trascorsa all'insegna dello sport e dell'amicizia, come sempre avviene in occasione delle attività del Centro Sportivo Italiano. A portare la bandiera della formazione mantovana è stata la Polisportiva Rivarolese, con quattro dei suoi atleti: Boroeanu Catalin (39°), Orlandi Luca (15°), Paura Simone (48°) e Orlandi Stefano (48°). Sveglia anticipata e clima freddo non hanno fatto perder loro la voglia di partecipare al consueto appuntamento. Alta è stata anche la partecipazione di accompagnatori, genitori, dirigenti e giudici di gara, che insieme hanno contribuito alla buona riuscita della manifestazione. Tra questi ultimi i quattro giudici mantovani, tutti dirigenti della Pol. Rivarolese, Bonfanti Angelo, Lana Fausto, Fantini Giancarlo e Ferrari Fausto. La giornata si è conclusa con la vittoria del Csi Morbegno, subito seguito dal Cs Cortenova. A completare il podio delle società, il gruppo podistico Talamona. Dopo la seconda prova, la Rivarolese raggiunge la 25° posizione su un totale di 47 società che al momento hanno partecipato ad almeno una delle due prove regionali.





CORSA CAMPESTRE REGIONALE CAVRIANA-MANTOVA 14-12-2008

CORSA CAMPESTRE REGIONALE LODI 15-02-2009

Domenica a Lodi si è tenuta la terza ed ultima prova regionale di corsa campestre. Ottima la partecipazione alla manifestazione che ha visto protagonisti 604 atleti provenienti da tutta la regione e 37 società partecipanti. La classifica di società relativa alla terza prova ha visto vincitore il Gs Csi Morbegno seguito dal Cs Cortenova e dal G. Podistico Talamona. Tra le formazioni del Comitato mantovano, ottimo il risultato dell'Interflumina (9°). Buono anche il piazzamento della Polisportiva Rivarolese (31°). Il podio delle 51 società partecipanti al 18° Trofeo Lombardia di Corsa Campestre ha rispecchiato l'andamento della terza prova. Vince quindi il Gs Csi Morbegno con soli 5 punti di distacco dal Cs Cortenova. Completa il podio il G. Podistico Talamona. Per quanto riguarda invece le squadre mantovane, bene la Polisportiva Rivarolese (33°), l'Atletica Rigoletto (36°), l'Interflumina (37°), l'AVIS Ceresara (43°) e l'Atletica Guidizzolese (46°).

I piazzamenti degli atleti della Pol. Rivarolese:

ESORDIENTI	14. MUSSETOLA SEBASTIANO
RAGAZZI	51. PAURA SIMONE
ALLIEVI	13. ORLANDI LUCA



432 atleti, 33 società sportive, 10 i comitati lombardi rappresentati. Questi i numeri della prima prova del 18° Trofeo Lombardia di corsa campestre che si è svolta domenica 14 dicembre. Numeri che nessun altro Ente Sportivo riesce a mettere in campo. Numeri di una disciplina che anno dopo anno è in continua crescita, segno tangibile che la proposta di attività sportiva del Csi che associa qualità e partecipazione, è vincente. E « se il buon giorno si vede dal mattino... » chissà che cosa ci riserveranno le altre prove regionali di un campionato che culminerà nel 12° Gran Premio Nazionale di Padova in programma dal 27 al 29 marzo 2009. Domenica nella comunità Exodus, casa di Beniamino di don Antonio Mazzi, che è stata già teatro della corsa campestre nazionale del 2007, si sono vissuti momenti entusiasmanti di sport vero. Ragazzi e ragazze, famiglie intere giunte da ogni parte della Lombardia hanno colorato lo stupendo scenario delle colline moreniche. E come sempre impeccabile la direzione tecnica dei giudici di gara capitanati da Giacomo Badalini e il supporto dei giovani ospiti della comunità guidati da Giovanni Mazzi. Buoni i risultati dei mantovani presenti alla prova, tra i quali spicca l'ottima prestazione del cadetto Prati Nadir dell'atletica Rigoletto, che si aggiudica la sua categoria. Nella classifica assoluta di società l'atletica Rigoletto, prima società mantovana ad entrare in classifica, si piazza al 10 posto. Al termine della parte agonistica, don Bruno Grassi consulente ecclesiastico della Pol. CTR ha celebrato la Santa Messa nella struttura polivalente, a cui sono seguite le premiazioni delle prime dieci società sportive classificate.

I piazzamenti degli atleti della Pol. Rivarolese: SENIORES 28. ORLANDI STEFANO

classifica parziale società
33. POL. RIVAROLESE

CORSA CAMPESTRE PROVINCIALE CASALMAGGIORE 30-11-2008

I piazzamenti degli atleti della Pol. Rivarolese:

RAGAZZI	4. RIGA MASSIMILIANO 5. GARDINAZZI ALESSANDRO 7. BORDEANU CATALIN 9. PAURA SIMONE 10. COTOI ALESSANDRO
ALLIEVI	4. ORLANDI LUCA
SENIORES	2. ORLANDI STEFANO

classifica parziale società
3. POL. RIVAROLESE punti 136





CALCIO OPEN CSI



Gruppo nuovo di atleti giovani che ha mostrato, durante tutta la stagione, un continuo susseguirsi di momenti positivi e negativi. L'inizio del campionato ha proposto una squadra molto motivata ed in grado di impensierire qualunque formazione avversaria, anche di livello. Qualche risultato non favorevole, ha poi trascinato stancamente il finale di stagione verso la logica conseguenza di non riuscire più a ritrovare quello smalto delle prime apparizioni. Il gruppo comunque non si è mai perso e la prossima stagione sportiva si ripresenterà ai nastri di partenza con la convinzione di poter giocare alla pari di tutti.

Badalotti Dario, Chiari Paolo, Moscatelli Paolo, Bonassi Alberto, Fercodini Giuseppe, Storti Alex, Barbieri Luca, Bonazzi Giorgio, Buttarelli Matteo, Maia Gianluca, Mafezzoli Gabriele, Zardi Andrea, Pasquali Ugo, Caterina Nicola, Adu Isaac, Azzolini Luca, Pinto Rocco, Lanzara Giovanni, Lazzari Matteo, Fercodini Nicola, Zanafredi Paolo, De Pasquale Rossano, Bolchi Andrea, Rossi Marco, Scaiola Davide, Pirino Luca, Negri Cristian, Feraru Gabi Ciprian

dirigenti : Faggiani GianAngelo, Sanfelici Ivan, Biffi Fabio

CLASSIFICA						
Lomek	37	16	11	4	1	27 10
Gazzuolo	31	16	9	4	3	23 10
Wateroom	29	16	8	5	3	42 15
Casalasco	24	16	7	3	6	23 21
Madame Sisi	23	16	6	5	5	21 20
ReBo Canneto	18	16	5	3	8	17 21
Buscoido	16	16	4	4	8	6 14
Oratorio Maffei	14	16	3	5	8	11 22
Rivarolese	7	16	2	1	13	9 48

CAMPESTRE REGIONALE
CLASSIFICHE FINALI

ESORDIENTI	53. MUSSETOLA SEBASTIANO
RAGAZZI	47. PAURA SIMONE 89. BORDEANU CATALIN
ALLIEVI	11. ORLANDI LUCA
SENIORES	30. ORLANDI STEFANO

classifica finale società (51 partecipanti)

33. POLISPORTIVA RIVAROLESE
ha partecipato a 3 prove del campionato
regionale "Trofeo Lombardia"

CORSA CAMPESTRE PROVINCIALE

CAMPIONI PROVINCIALI

ALLIEVI	1. ORLANDI LUCA
SENIORES	1. ORLANDI STEFANO

CLASSIFICA FINALE SOCIETA'

1. ATLETICA INTERFLUMINA	punti 1584
2. POL. RIVAROLESE	punti 661
3. ATLETICA RIGOLETTO	punti 580
4. OSG CASALOLDO	punti 333
5. AVIS CERESARA	punti 269
6. ATLETICA GUIDIZZOLESE	punti 134
7. ASCOSPORT	punti 27

CORSA SU STRADA REGIONALE CREMONA 15-03-2009

Domenica scorsa a Cremona si è tenuta la seconda prova del Trofeo Lombardia di corsa su strada. 31 le società presenti e 328 gli atleti che si sono trovati nella suggestiva piazza del Duomo in una splendida giornata di sole. Nutrita la rappresentanza dello schieramento cremonese, presente con ben 11 società. La bandiera della formazione mantovana è stata portata dalla Polisportiva Rivarolese, unica squadra mantovana presente alla manifestazione. Buoni i piazzamenti dei rivarolesi Mussetola Sebastiano (8°), Ferroni Cristian (32°), Gardinazzi Alessandro (18°), Bordeanu Catalin (25°), Paura Simone (38°), Marchi Mattia (40°), Mussetola Selene (15°), Orlandi Luca (5°) e Orlandi Stefano (12°) che hanno portato la Rivarolese alla 14a posizione. La gara è stata vinta dal gruppo podistico Talamona (SO), seguito dal B&RC Castiglione D'Adda (LO) e dal G.S. CSI Morbegno(SO). Le altre società premiate sono state nell'ordine: G.S. Valgerola (4°), Pol. Sellano (5°), G.S. Virtus Calco (6°), Atletica Eden 77 (7°), ASD Atl. Ravello (8°), Ass. Sportiva S. Genesio (9°) e I'U.S. Capralbese (10°). Alla fine delle gare è stato possibile visitare la stupenda collezione degli strumenti musicali che la città sta mettendo in mostra in questo periodo. Appuntamento il 10 maggio a Sellano (CO) per la terza ed ultima tappa del trofeo.



CORSA SU STRADA PROVINCIALE — CERESARA



CORSA SU STRADA REGIONALE BELLANO 10-05-2009

I piazzamenti degli atleti della Pol. Rivarolese:

ESORDIENTI	6. MUSSETOLA SEBASTIANO
CADETTES	17. MUSSETOLA SELENE
SENIORES	24. ORLANDI STEFANO

classifica parziale società

23. POL. RIVAROLESE

CORSA SU STRADA REGIONALE RAVELLO 16-11-2008

I piazzamenti degli atleti della Pol. Rivarolese:

ESORDIENTI	12. MUSSETOLA SEBASTIANO
SENIORES	20. ORLANDI STEFANO

classifica parziale società

21. POL. RIVAROLESE





GIOCASPORT 2009

RIVAROLO MANTOVANO

Scuola e Sport : insieme per insegnare a "vincere domani"

220 alunni protagonisti nella manifestazione ludico-sportiva promossa dal polo scolastico di Rivarolo Mantovano in collaborazione con l'Amministrazione Comunale, Polisportiva Rivarolese e CSI di Mantova. Moltissimi bambini, il gioco, lo sport: tre ingredienti di successo per questa iniziativa ludico-sportiva. Alla tradizionale manifestazione sportiva interscolastica hanno partecipato i bambini frequentanti l'ultimo anno della scuola materna, tutti gli alunni della locale Scuola Primaria e i ragazzi frequentanti la classe terza della scuola Media rivarolese in veste di giudici di gara. Nell'ambito del progetto didattico «La Scuola incontra: il gioco e lo sport» filo conduttore dell'esperienza integrativa di attività motoria che si è svolta in ambito curricolare nel corrente anno scolastico, bambini e ragazzi hanno colto l'opportunità, all'interno della manifestazione, di ritrovarsi e confrontarsi attraverso molteplici attività ludico-sportive caratterizzate da una forte matrice aggregativa. Nell'arco della mattinata ben 220 alunni, suddivisi in diciotto squadre hanno dato vita ad innumerevoli ed entusiasmanti giochi polisportivi distribuiti all'interno dell'impianto sportivo comunale e gestiti con particolare «rigore arbitrale» dagli insegnanti delle scuole coinvolte con la collaborazione degli alunni di 3a Media. Tutti gli alunni nel corso della mattinata hanno avuto la possibilità di confrontarsi in numerosi giochi presportivi, tra cui ricordiamo percorso multiplo, palla bowling, minibasket, pallamano, multilanci, calcetto, tiro alla fune, lancio del vortex, staffetta con il monopattino e minivolley, coordinati sotto l'attenta regia del Prof. Gilberto Pilati. L'iniziativa interscolastica rappresenta l'atto finale di un progetto didattico di Attività Motoria che la Scuola rivarolese ha perfettamente integrato nel proprio Piano dell'Offerta Formativa al fine di arricchire ed implementare le occasioni di educazione sportiva intese come strumento indispensabile non solo per migliorare le proprie competenze motorie, ma anche e soprattutto di Educazione alla salute e coesione sociale. Il progetto è stato realizzatosi grazie al contributo dell'Amministrazione Comunale, che negli anni ha sempre creduto in questo strumento di prevenzione primaria. Al termine delle attività premiazione per tutti i partecipanti con magliette offerte gentilmente dalla Cassa Rurale di Rivarolo Mantovano e rinfresco per tutti i miniatleti, abilmente gestito dai numerosi genitori presenti alla manifestazione.



CORSA SU STRADA REGIONALE CLASSIFICHE FINALI

I piazzamenti degli atleti della Pol. Rivarolese:

ESORDIENTI	8. MUSSETOLA SEBASTIANO 56. FERRONI CRISTIAN
RAGAZZI	46. GARDINAZZI ALESSANDRO 54. BORDEANU CATALIN 59. MARCHI MATTIA 70. PAURA SIMONE
CADETTE	12. MUSSETOLA SELENE
ALLIEVI	10. ORLANDI LUCA
SENIORES	9. ORLANDI STEFANO

classifica parziale società (45 società partecipanti)
17. POLISPORTIVA RIVAROLESE





GIOCATLETICA 2009

GIOCATLETICA – RIVAROLO MANTOVANO 08-05-2009

Nei giorni scorsi, in un affollatissimo impianto di atletica leggera messo a disposizione dal Comune di Rivarolo Mantovano, si è svolta la 3ª manifestazione interscolastica ludico-sportiva a cui hanno partecipato tutti gli alunni frequentanti le classi quinte delle scuole primarie di Bozzolo, Sabbioneta, Commessaggio, Breda Cisoni, S. Martino d'Argine, Rivarolo Mantovano. La manifestazione rientrava nel programma delle attività sportive scolastiche distrettuali promosse dall'Ufficio Scolastico Provinciale di Mantova e dall'Assessorato Provinciale denominato «Giosport 70 Comuni» e che ha visto la Scuola Primaria di Rivarolo impegnata nell'organizzazione di uno dei vari appuntamenti zionali che si stanno contemporaneamente svolgendo in tutta la Provincia di Mantova. Nell'ambito del progetto «Sport a Scuola», l'Istituto Comprensivo di Bozzolo, in collaborazione con la Scuola Primaria di Rivarolo Mantovano e la Polisportiva Rivarolese ed il sostegno organizzativo del Centro Sportivo Italiano, ha promosso il terzo evento polisportivo, penultimo di una serie di manifestazioni che ha visto nella sua globalità il coinvolgimento di ben 700 bambini frequentanti le scuole primarie del distretto di Bozzolo e Sabbioneta. Presso l'impianto di

atletica si sono disputate nella mattinata di venerdì numerose gare tra cui il lancio del vortex, il salto in lungo, la prova di velocità sui 50 mt, la gara di resistenza sulla distanza degli 800 mt e la staffetta 8x50 mt coordinate sotto la regia del prof. Gilberto Pilati con la collaborazione dello staff di esperti Vanni Zardi, Diego Gnaccarini, Angelo Tenca, insieme al prezioso sostegno di numerose insegnanti elementari e ai collaboratori della Polisportiva Rivarolese. Buoni i risultati ottenuti nelle varie prove che hanno visto sveltare in cima alla classifica generale la classe 5ª B della scuola Primaria di Sabbioneta che, grazie agli ottimi piazzamenti individuali ottenuti dai propri alunni, ha totalizzato il maggior punteggio. Gli alunni di questa classe

parteciperanno alla fase finale provinciale prevista alla fine del mese di maggio. Da segnalare nelle varie gare individuali le ottime prestazioni degli alunni primi classificati che hanno messo in mostra un buon bagaglio tecnico. A riconoscimento dei buoni risultati il Csi li ha premiati con materiale sportivo. In chiusura il coordinatore del Progetto Giosport, Gilberto Pilati e il responsabile zonale Vanni Zardi hanno ribadito come queste esperienze interscolastiche di gioco e sport trovino la loro chiave di successo proprio nell'attuazione di sinergie collaborative tra scuola, ente locale ed associazionismo sportivo presente sul territorio. È una formula che in questi anni è stata vincente e si auspica che possa continuare anche nel prossimo futuro.





MEETING POLISPORTIVO REGIONALE 2009

5 squadre Polisportiva Rivarolese
2 squadre Gs Universal
2 squadre Fuorigioco

1900 ragazzi in festa al Meeting Polisportivo Regionale

30 aprile-3 maggio il lago di Garda si tinge di aranblù

«Il Gioco e la Festa sono caratteri essenziali e qualificanti di tutte le attività associative. Dei tre elementi costitutivi dello sport movimento, gioco, agonismo, il gioco deve costantemente riempire di sé, in forma piena e genuina, ogni espressione motoria e sportiva dell'Associazione. Lo sport è ambito privilegiato della ludicità e, quando libero da vincoli o interessi estranei, è espressione di libertà e creatività, di gioiosa realizzazione di sé stessi in armonia con gli altri e con la natura. Solo nel gioco e nella «Festa! lo sport sviluppa appieno le sue grandi possibilità educative, di maturazione personale e di solidarietà sociale.» (dal Patto Associativo del Centro Sportivo Italiano).

Eccoci di nuovo alla vigilia del Meeting Polisportivo Giovanile.. meeting che vede riuniti a Sirmione, Desenzano del Garda e dintorni dal 30 aprile, 1, 2 e 3 maggio atleti, dirigenti ed allenatori di tutti i 13 Comitati Lmbardi. Tradizionalmente il Meeting rappresenta il connubio tra sport e festa, tra antagonismo sui campi da gioco ed amicizia nella serata musicale. Il Meeting è il momento atteso un anno per rivedere vecchi amici, provare nuove esperienze e...«mettersi in gioco». Quest'anno sono veramente tante le novità che attendono i 1900 partecipanti e mi piace segnalare su tutte due concorsi denominati «Fair Play» e «Anche tu come me», concorsi volti a evidenziare lo spirito della Festa nei suoi aspetti fondamentali: la conoscenza dell'altro e il rispetto delle regole. «Fair Play» infatti è la valutazione che ogni squadra esprime al termine della gara nei confronti degli avversari mente «Anche tu come me» invita alla scoperta degli altri, alla scoperta di chi ha gli stessi gusti e le stesse opinioni. Meeting è sport: i nostri atleti saranno messi a dura prova tra incontri di calcio, pallavolo e pallacanestro, una corsa sul tartan (triathlon atletico), una gita nel parco (orienteering) e una nuotata in piscina. Chi scenderà in campo per il Comitato di Mantova? Ben 7 squadre difenderanno i colori virgiliani e precisamente la Polisportiva Rivarolese con due squadre di calcio a 7 under 14 e 2 squadre di ragazze e 1 di allieve nella pallavolo mentre, per lo stesso sport, la GS Univesal schiererà una squadra di allieve e una di juniores. Non possiamo poi dimenticarci di loro, di coloro che domenica giocheranno l'ormai tradizionale torneo di calcio a 5. Parlo ovviamente dei Fuorigioco, Calcio d'angolo e Controcampo che si incontreranno con squadre diversamente abili di Brescia (Fatebenefratelli Falchetti) e Cremona (Audaci, Bomber, Pepo Team). Anche la regia del Meeting parla mantovano: nella commissione polisportiva regionale troviamo Gian Carlo Zanafredi (presidente CSI di Mantova) mentre nello staff tecnico e logistico saranno presenti Roberta Trezza e Paolo Valbusa e tra gli animatori Luzzara Dania. Magari il prossimo anno anche voi potrete dire «c'ero anch'io». Noi vi aspettiamo.



SIRMIONE 2009 – CLASSIFICA FINALE

CALCIO A 7 – UNDER 14

	calcio	atletica	orient.	partec.	totale
1. ORATORIO SUELLO (LC)	500	225	150	100	975
2. BAITA (MI)	450	200	50	100	800
3. RGP PRECOTTO "A" (MI)	400	120	90	100	710
9. POL. RIVAROLESE "A"	225	80	50	100	455
13. POL. RIVAROLESE "B"	120	90	50	100	350

VOLLEY – ALLIEVE

	volley	atletica	giochi	partec.	totale
1. VIRTUS LOVERE (BG)	600	200	100	100	1000
2. CAPERGNANICA (CM)	480	140	50	100	770
3. GRENTA VOLLEY (LC)	540	90	30	100	760
12. POL. RIVAROLESE	105	100	60	100	365

VOLLEY – UNDER 14

	volley	atletica	orient.	partec.	totale
1. GSO LOMAGNA (LC)	500	175	135	150	960
2. FOLGORE "B" (CR)	450	70	50	150	720
3. OSGB VERCURAGO (LC)	400	70	90	150	710
7. POL. RIVAROLESE "B"	100	250	50	150	550
21. POL. RIVAROLESE "A"	115	90	50	150	405





VOLLEY ALLIEVE



ALLIEVE/JUNIORES

RESULTATI (2° di RITORNO)

A.S. Ascospert All-Universal All	1-3
Navigazione All-Rivarolese Jr	1-3
S.L. Magnò All-Bottari Group Jr	0-3
A.S. Ascospert Jr-Orto Padena All	3-1
Riposte: Universal, P	
S.L. Magnò All-Universal All	0-3

Gara recupero 7ª giornata di ritorno

CLASSIFICA	P	G	V	P	SV	SF
S.S. Universal Jr	41	16	14	2	46	15
S.S. Universal All	37	16	13	3	41	17
Rivarolese Jr	33	16	11	5	29	23
A.S. Ascospert Jr	30	16	10	6	36	20
Foto Padena All	30	16	10	6	35	21
Bottari Group Jr	23	16	7	9	26	31
Rivarolese All	19	16	4	12	18	39
A.S. Ascospert All	11	16	3	13	17	41
S.L. Magnò All	0	16	0	16	2	48

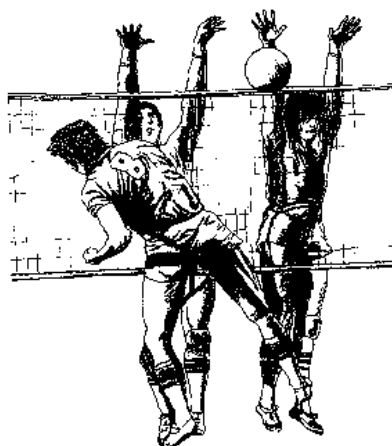

E' stato un campionato difficile, soprattutto per la presenza di alcune formazioni juniores. Lo spirito sicuramente è stato quello giusto: dare sempre il massimo di quello che si può dare. Per quanto riguarda i risultati sportivi nulla da fare contro la formazione dell'Universal e del Piadena, ma anche contro formazioni di categoria superiore non abbiamo sfigurato.

Dasso Laura — Rossi Arianna — Riga Alice — Cacciamani Benedetta — Darvaru Alexandra Silvia — Penci Valentina — Lena Cristina — Contesini Alessandra — Mossini Giorgia

All. Alquati Sara
Dir. Arnoldi Alessia



Pallavolo Allieve Rivarolese e Ascospert 3ª campionato



VOLLEY JUNIORES



Come definire questo campionato certamente di vertice e sicuramente di occasioni sprecate probabilmente per poca concentrazione. Il secondo posto è di fatto un buon risultato. Alcune prestazioni invece hanno lasciato l'amaro in bocca. Vediamo per quest'anno di trovare una continuità nel gioco e nella concentrazione.

Alquati Chiara	Morsolini Alessandra
Penotti Gessica	Sanguanini Francesca
Bettinelli Giulia	Caletti Silvia
Casali Chiara	Previato Sonia
Lena Cristina	Baracca Elena
Antonietti Federica	Protti Giulia
Cortellazzi Eleonora	Giubertoni Jessica
Rossi Arianna	Cacciamani Benedetta
Riga Alice	Penci Valentina

all. Buvoli Enzo
dir. Fantini Giovanni

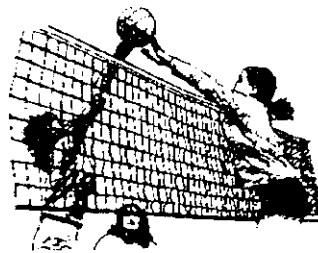
NAZIONALI VOLLEY JUNIORES — FASE REGIONALE
QUINGENTOLE

La Pol. Rivarolese ha debuttato nel concentramento pomeridiano. Scese sul parquet nella prima gara, le nostre atlete hanno affrontato la testa di serie Gioielleria Bijoux CR1. Purtroppo, le avversarie si sono dimostrate molto forti in tutti i reparti. Padrone del campo, le cremonesi hanno dominato nel primo set, chiudendolo per 25-14. Stessa musica anche nel corso della seconda parte della gara. Mantenendo costantemente un buon margine di vantaggio, le ospiti terminavano la frazione per 25-19.

Nella gara successiva contro la pari livello G.S.O. Breno VC2, la Pol. Rivarolese ha disputato una partita decisamente migliore, anche se la partenza è stata totalmente negativa. Al primo giro di battute, le ospiti del Breno erano in vantaggio per 13-06. Nel proseguo, il passivo per i nostri colori peggiorava, spianando la strada alle avversarie, le quali con molta sicurezza, chiudevano il primo set per 25-10. Con caparbietà e orgoglio, le atlete di mister Enzo Buvoli riaprivano la partita al cambio campo. Punto su punto, Gessica Penotti & compagne riuscivano a recuperare, dopo una lunga serie di ottime azioni. Sul 19-20, al servizio Federica Antonietti, le rivarolesi centravano un filotto di ben sei punti, vincendo il set per 25-20. Avendo speso molte energie nella fase precedente, le rivarolesi hanno affrontato il tie break sotto tono, mentre le «bianche» del Breno con più birra in corpo, sfruttavano al meglio la situazione, vincendo l'ultima frazione per 15-09.

Penotti Gessica – Sanguanini Francesca – Dasso Laura – Bettinelli Giulia – Caletti Silvia – Casali Chiara – Previato Sonia – Lena Cristina – Baracca Elena – Antonietti Federica

all. Buvoli Enzo
dir. Alquati Sara



Pallavolo Juniores Rivarolese 2° campionato

ALLIEVE/JUNIORES	
RISULTATI (2° e 3° RITORNO)	
A.S. Accosport AI-Universal AI	1-3
Rivarolesi AI-Rivarolesi Jr	1-3
S.L. Magna AI-Battari Group Jr	0-3
A.S. Accosport Jr-Aris Pradona AI	3-1
Riposa: Universal Jr	
S.L. Magna AI-Universal AI	0-3
Gara recupero 7° giornata di ritorno	
CLASSIFICA	
G.S. Universal Jr	41 16 14 2 46 15
G.S. Universal Jr	37 16 13 3 41 17
Rivarolesi Jr	33 16 11 5 39 23
A.S. Accosport Jr	20 16 10 6 36 25
Aris Pradona Jr	30 16 10 6 35 21
Battari Group Jr	25 16 7 9 28 31
Rivarolesi AI	11 16 4 12 16 39
A.S. Accosport AI	11 16 3 13 17 41
S.L. Magna AI	9 16 0 16 2 48



VOLLEY OPEN



Il gruppo ha faticato più del previsto per portare a termine il campionato causa il numero appena sufficiente di atleti a disposizione di mister Ghezzi. Il gioco è stato positivo per buona parte delle partite disputate anche se la fatica, che si è fatta sentire, ha condizionato i risultati.

Bonetti Valentina — Martinelli M.Rosa — Castelletti Elisa — Caraffini Valeria — Arnoldi Alessia — Alquati Giuliana — Pazzini Enrica — Gaspari Adele — Baracca Elena — Previato Sonia — Caletti Silvia

All. Ghezzi Paolo
Dir. Alquati Sara — Borelli Giorgio

OPEN						
RISULTATI (11° DI RITORNO)						
Stel Sporting-V. Red Roses						1-3
R.Pizz. Ca Nova-Ot. S. Giuseppe						3-1
Males/Belvedere-Pol. Rivarolese						3-1
Spoon River-Pol. Monzambano						3-0
A.S. Acesport-Pol. Reno Miri						3-1
In riposo: Montefalchi Volley						
CLASSIFICA	P	G	V	P	SV	SP
V. Red Roses	54	20	18	2	57	12
Spoon River	52	20	17	3	56	13
R. Pizz. Ca Nova	46	20	16	4	50	26
Ot. S. Giuseppe	37	20	12	8	47	29
Stel Sporting	34	20	12	8	41	33
Pol. Mal/Belv.	30	20	10	10	53	37
A.S. Acesport	29	20	9	11	40	38
Monzambano	22	20	8	12	28	44
Pol. Reno Miri	16	20	5	15	20	45
Pol. Rivarolese	10	20	3	17	16	53
Montefalchi	0	20	0	20	3	60

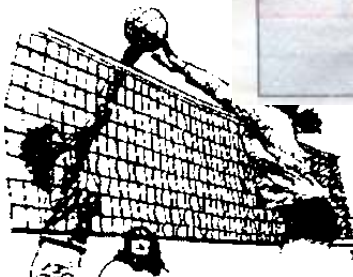
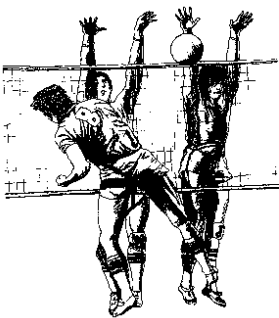



VOLLEY RAGAZZE A



Bellissima impresa delle Ragazze A. dopo un lungo ed esaltante campionato, hanno conquistato il primo posto finale a spese delle cugine Ragazze B. La nostra squadra è riuscita a vincere quasi tutte le partite, subendo una sola sconfitta della Rivarolese B, che è rimasta in testa per metà campionato. Nella sfida di ritorno la Rivarolese A ha dimostrato la tenacia e la grinta che le sono famigliari, riportandosi in cima alla classifica. Grazie a tutte le ragazze, ad Alessia e Sara, il futuro della nostra pallavolo sembra in buone mani.....

Peschiera Veronica — Dasso Laura — Cerini Valentina — Contesini Alessandra — Rogin Vanessa — Mossini Giorgia — Arisi Nicole — Mussetola Selene — Barosi Liliana — Riboli Giada

All. Alquati Sara
Dir. Arnoldi Alessia

CLASSIFICA	P	G	V	P	SV	SP
Pavlovina A	33	12	11	1	40	5
Pavlovina B	32	12	11	1	40	7
A.S. Alceopoli	20	12	8	4	30	14
Pol. Bazzolese	13	12	4	8	16	29
Avio Sograte	13	12	5	7	17	33
Bartoli Group	11	12	2	10	16	30
Pol. C.T.R.	2	12	1	11	3	41
Olympic Scuzzoni					20	18
Fuori Classifica						



Pallavolo Ragazze Rivarolese A 1° campionato



VOLLEY RAGAZZE B



CLASSIFICA	G	V	P	Sv	Sp	
Rivarolese A	23	12	11	1	40	3
Rivarolese B	32	12	11	1	40	7
A.S. Ascospport	20	12	8	4	30	14
Pol. Bazzolesi	13	12	4	0	16	29
Avis Segnate	13	12	6	7	17	33
Bottari Group	11	12	2	10	16	30
Pol. C.T.R.	2	12	1	11	3	41
Olympia Scissors					20	15
Euro Classifica						

Squadra	Classifica					
	Pt	G	V	P	Sv	Sp
ASCOSPORT OLD Team	17	6	6	0	18	2
Pol Rivarolese B	16	6	5	1	17	3
AVIS Segnate	10	6	3	3	11	10
GS UNIVERSAL	8	6	3	3	9	11
Bottari Group	6	5	2	3	7	9
ASCOSPORT Youg Team	3	5	1	4	3	12
Olympia Volley	0	6	0	6	0	18



Pallavolo Ragazze Rivarolese B 2° campionato

Due secondi posti al primo anno da "professioniste" è un bottino sicuramente positivo. Rimane sicuramente un po' di delusione per aver perso di un solo punto entrambe le competizioni, ma la volontà e la determinazione in certe situazioni difficili non è mai venuta meno. Se pensiamo alle due formazioni di ragazze che hanno partecipato al campionato, alle allieve, alle juniores ed al fanthavolley, il movimento del volley giovanile a Rivarolo M.no ha sicuramente un futuro.....

Barbieri Martina — Bottoli Anna — Cocchi Federica — Coletto Monica — Paroli Letizia — Morselli Alessandra — Soldi Laura — Pelizzola Anna — Penci Alice — Mantovani Samantha — Rogin Alessandra

All. Tarter Daniele
Dir. Guerci Davide

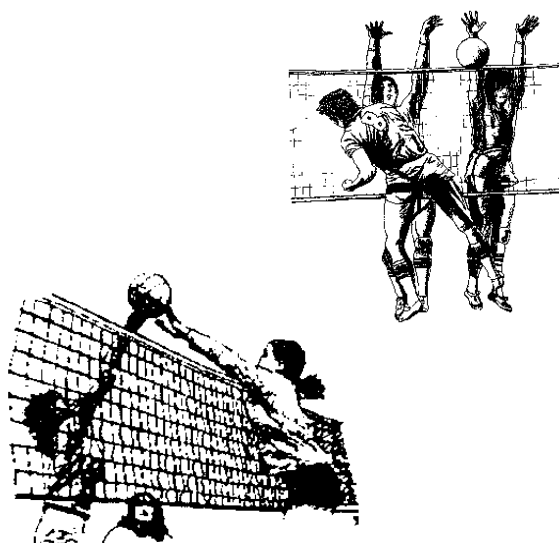



NOTIZIE IN BREVE

DISCOBOLO D'ORO DELLA PRESIDENZA NAZIONALE 2008

LANA FAUSTO – Polisportiva Rivarolese



DISCOBOLO VIRGILIANO AL MERITO ATLETICA LEGGERA 2008

FANTINI GIANCARLO – Polisportiva Rivarolese - giudice di gara

CORSO DIRIGENTI—ARBITRO CALCIO

FERRARI FAUSTO
PARACCHINI EUGENIO



Pierluigi Penotti e Fausto Tondelli, arbitri PVO

Nuovi arbitri di pallavolo

Lunedì scorso, presso la sede del Csi di Mantova, hanno superato brillantemente gli esami per Arbitri Ufficiali di pallavolo Pier Luigi Penotti e Fausto Tondelli.

Ai due nuovi fasciati i complimenti della Commissione PVO ed in bocca al lupo per i prossimi impegni.

PREMIAZIONI ATTIVITA' VOLLEY 2008-2009

JUNIORES 3° - POL. RIVAROLESE

ALLIEVE 3° POL. RIVAROLESE

RAGAZZE 1° POL. RIVAROLESE A
 2° POL. RIVAROLESE B

POST-RAGAZZE 2° POL. RIVAROLESE B

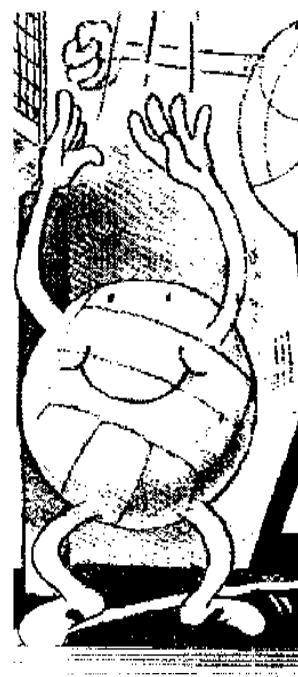



SCUOLA VOLLEY

Un nuovo gruppo di atlete sta arrivando sul palcoscenico del volley rivarolese. Per ora solamente nelle sfide 3x3 del fanthavolley, ma ben presto in un campionato 6x6 a livello provinciale.

Verdi Federica
Odi Giulia
Masola Camilla
Fercodini Chiara
Leoni Cristina
Oneda Silvia
Galli Giulia
Pomati Sabrina
Costache Ana Maria
Rami Giada

dirigente : Tarter Daniele - Rossi Jenna

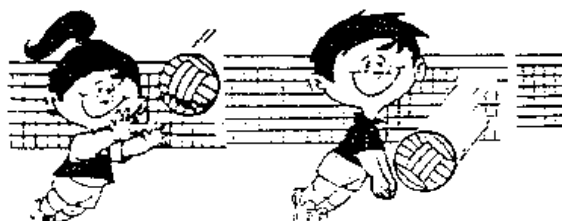

SCUOLA CALCIO

Anche qui in attesa di calcare il rettangolo di gioco in erba, i nostri giovani si fanno le ossa in palestra. Con la buona stagione qualche amichevole ha consentito loro di sfogarsi e di togliersi di dosso la ruggine dell'inverno. Anche loro sono pronti per affrontare il campionato provinciale di categoria.

El Ghadifi Elmehdi
El Ghadifi Othman
Perini Andrea
Zagni Lorenzo
Rossetti Andrea
Cavaliere Guido
Mastroianni Valentino
Galli Gianluca
Bresciani Matteo
Morselli Michele
Monticelli Brian
Gorni Claudio

dirigente : Gorni Giovanni





GIUGNO 8
MAGGIO 2019

LA VOCE DELLO SPORT PER TUTTI

la Voce di Mantova 27



POLISPORTIVA RIVAROLESE

RIVAROLO MANTOVANO. L'attività sportiva della società iniziò nel 1970 presso l'Edificio di Rivarolo con la denominazione di Gruppo Sportivo Rivarolese. Con l'arrivo del nuovo ricettore del **Giulio Cesare**, dotato di una spaziosa capacità organizzativa, all'attività generale si aggiunse il settore femminile che lo seguirono, nacque il primo consiglio direttivo della Polisportiva Rivarolese. Nel corso del tempo la società sportiva ha offerto alla popolazione di

Rivarolo Mantovano e dintorni, una serie di occasioni sportive che vanno dall'attività leggera alla corsa competitiva, dal calcio al pallavolo, dal tennis al tennis tavolo, dai corsi di ginnastica al ballo, dallo sci fino al nuoto, dalla scherma al sollevamento pesi, al karate. Oggi, dopo 49 anni di attività, sono l'abbinamento del presidente **Roberto Gauri**, la Rivarolese sta partecipando con i suoi atleti, allenatori, e istruttori. Con il gruppo di atletica e calcetto, con cinque squadre di pallavolo e le tante di calcio. Organizza, inoltre, corsi di primo soccorso per i bambini della scuola materna, dei corsi di scuola calcio, scuola calcio, volley e trampolino all'antica leggenda per i bambini

della elementari ad altri corsi per gli adulti. Per sostenere la varie attività, la Polisportiva Rivarolese ha stipulato una collaborazione con Comune di Rivarolo Mantovano per l'utilizzo della palestra, dei campi di calcio e della sala polivalente. In collaborazione con l'Ente scolastico, organizza corsi sportivi extrascolastici, ed alcuni particolari tra i quali segnaliamo il corso di società ginecologica, il corso di livello nazionale di calcio nazionale (Da settembre 2018) e nel 2019 ricorre il 40° anniversario di fondazione dell'Ente Rivarolese e che l'intenzione della società ricordare l'evento con alcune manifestazioni e dibattiti su temi di attualità sportiva per tutta la durata dell'anno.



La squadra di Pallavolo Open



Pallavolo - Allieve



Pallavolo - Ragazze "A"



La squadra di Pallavolo, Anzoni



La squadra di Pallavolo Ragazze "B"



Calcio - Ragazzi



Calcio - Pulcini



La squadra di Calcio (2018-19)



Il gruppo del Minori Leggere che si è aggiudicato il meeting 2018 "Giulio Cesare" - Mantova Calcio



Anche quest'anno la Pol. Rivarolese è intenzionata a partecipare al progetto di adozione a distanza per YUN CHHINLONG un bambino che vive con i genitori, un fratello e una sorella nella provincia cambogiana più povera, nel nord-est del paese. I genitori lavorano saltuariamente come contadini e la loro casa è fatta con canne di bambù e foglie. Riescono a procurarsi solo il minimo indispensabile per sopravvivere. Anche il loro villaggio è povero a causa della mancanza di acqua e di opportunità di lavoro nella regione. Malgrado la povertà, però, i suoi genitori desiderano mandarlo a scuola nell'unica struttura del villaggio. La Fondazione Don Bosco a favore dei Bambini incoraggia questi bambini a frequentare per ricevere loro di uscire dalla povertà e garantirsi un futuro. Già gli scorsi anni in occasione della Festa dello Sport è stato raccolto denaro che ha permesso l'avvio di questa iniziativa a favore di un bambino che come noi ha bisogno di giocare, di studiare, di vivere la sua età nel modo migliore, ma a cui tutto questo non è permesso dalla condizione in cui versa la sua famiglia ed il suo paese. Un grazie enorme a coloro che hanno aiutato YUN ad essere come loro, semplicemente un ... " BAMBINO " .

ADOZIONE A DISTANZA



Translation: G133
 Yun Chhinlong
 Dear Mom and Dad, this year I am studying in grade 4 of Kantout primary school.
 I hope you know how much you're appreciated for what you have done to me -- so many things in a countless way. Thank you very much !!
 Merry Christmas and have a beautiful New Year to all !!!

From: G133
 គ្រូបង្រៀន និងមន្ត្រី
 គ្រូបង្រៀន និងមន្ត្រី
 គ្រូបង្រៀន និងមន្ត្រី
 គ្រូបង្រៀន និងមន្ត្រី
 គ្រូបង្រៀន និងមន្ត្រី
 គ្រូបង្រៀន និងមន្ត្រី
 គ្រូបង្រៀន និងមន្ត្រី
 គ្រូបង្រៀន និងមន្ត្រី
 គ្រូបង្រៀន និងមន្ត្រី
 គ្រូបង្រៀន និងមន្ត្រី





..... seduto tranquillamente in poltrona, stai leggendo queste poche righe

..... con la mente ritorna al momento della tua vita in cui tutto questo ti è realmente capitato

**AVETE
MAI
PENSATO
DI
PARTECIPARE
ALLA
VITA
ASSOCIATIVA
DELLA
POLISPORTIVA
RIVAROLESE ?**

FATELO !!!

Passeggiando tranquillamente per una strada cittadina, mi sono fermato, senza alcun motivo apparente, davanti ad un cartellone pubblicitario. L'immagine dello "Zio Sam" degli Stati Uniti d'America che, puntando il dito verso di me, diceva " **I WANT YOU !** ", mi ha paralizzato.

" IO VOGLIO TE ! "

Sì proprio te! Non il tuo vicino di casa o di banco. Te!

Alcuni pensieri hanno cominciato a formarsi, prima non ben definiti, poi sempre più reali fino a diventare vere e proprie riflessioni.

sta proprio cercando me !

Certamente non mi vuole per l'esercito degli Stati Uniti e nemmeno per diventare un astronauta. Per certe cose ci vuole "il fisico".

A proposito di fisico che si riferisca al fatto che sto per smettere di praticare attività sportiva, mentre alcuni la stanno ancora praticando ed altri devono ancora iniziare.



**tra il sogno
e
la realtà**

Beh! Non ci avevo ancora pensato!

In fondo mi piace stare in compagnia. Potrei utilizzare le mie "indiscusse" qualità tecnico-tattiche per insegnare ai ragazzi cosa si deve fare in campo.

Beh! Non ci avevo ancora pensato!

In fondo anche se ho le mani di burro ed i piedi squadri, ho una volontà di ferro. Mi sono sempre impegnato al massimo in partita ed in allenamento ed anche in panchina ho sempre incitato la squadra a dare tutto. Questo mio talento potrebbe essere utile ai ragazzi nei momenti di difficoltà.

Beh! Non ci avevo ancora pensato!

Sì, mio figlio si può arrangiare da solo per le partite, oramai è cresciuto. In questi anni, al seguito della squadra mi sono trovato bene con tutti. Quasi quasi riparto con una formazione di mini-atleti.

Beh! Non ci avevo ancora pensato!

Certo che si corre tanto! La gente poi, ti rinfaccia subito qualunque cosa tu pensi di fare, senza ringraziarti per le "idee positive" che sicuramente realizzerai. Non fa per me!

Beh! Non ci avevo ancora pensato!

Certo che la quota d'iscrizione, la visita medica e le trasferte con l'auto, sono delle spese. E' altrettanto vero, però, che la felicità (forse è una parola troppo grossa) dei propri figli non ha prezzo.

Beh! Non ci avevo ancora pensato!

Chissà se come Amministrazione Comunale sto facendo tutto il possibile per mantenere viva questa realtà. In fondo gli impianti sportivi sono sfruttati al massimo ed a favore della comunità, ed è quello cui tende ogni istituzione pubblica.

Beh! Non ci avevo ancora pensato!

In fondo se l'Amministrazione Comunale investe su queste attività, significa che ci crede. Io, piccola azienda o grande artigiano, sono sicuro di riuscire a trovare qualche briciola nel bilancio (oltretutto detraibile dalle tasse) per alimentare quest'associazione. Mi riprometto di pensarci!

Uno strattone mi riporta alla realtà.

"E allora!" "Ti muovi o devo andare al cinema con qualcun altro? "

"Ah, si !" devo andare!

Il dovere, o meglio il piacere, mi chiama! Ci risentiremo sicuramente in altre occasioni.

Bye-bye

POLISPORTIVA RIVAROLESE 1970-2010



POLISPORTIVA RIVAROLESE ASSOCIAZIONE SPORTIVA DILETTANTISTICA

c/o Oratorio San Sebastiano via Don Merisio n° 6 (casella postale n° 82)
46017 Rivarolo Mantovano - MANTOVA -

SPORT CON IL CUORE SPORT CON LA TESTA

PROGRAMMA DI EVENTI PER IL 40° ANNIVERSARIO DI FONDAZIONE DELLA POLISPORTIVA RIVAROLESE 1970-2010

- ◆ un anno per RICORDARE quel lontano 1970 e l'entusiasmo dei fondatori
- ◆ un anno per FESTEGGIARE con alcuni eventi questo importante anniversario
- ◆ un anno per SENTIRSI UTILI in questa associazione nata da e per i rivarolesi
- ◆ un anno per COINVOLGERE anche chi non ha mai fatto sport
- ◆ un anno per RIFLETTERE e CONDIVIDERE contenuti ed esperienze culturali
- ◆ un anno per ATTRARRE l'attenzione anche dei paesi limitrofi
- ◆ un anno per AIUTARE i più piccoli a crescere
- ◆ un anno per AFFERMARE il valore positivo dello sport
- ◆ un anno per AVVICINARE gli anziani, i disabili e i più deboli alla comunità
- ◆ un anno per MOSTRARE con immagini e documenti i risultati ottenuti
- ◆ un anno per FISSARE nuovi ed importanti traguardi



UN ANNO DI MANIFESTAZIONI



GENNAIO 2010 - SABATO 16

39° FESTA DELLO SPORT
presentazione del libro e del dvd celebrativo del 40° anniversario della
Polisportiva Rivarolese
presentazione dei vari eventi che caratterizzeranno il 2010

FEBBRAIO 2010

DIBATTITO SU ASPETTO MOTIVAZIONALE DI ATLETI, ALLENATORI E DIRIGENTI

MARZO 2010 - DOMENICA 07

CORSA SU STRADA REGIONALE campionato 2009-10

APRILE 2010 - DOMENICA 18

PARAOLIMPIADI
gare di atletica leggera e partite di calcio in collaborazione con l'Associazione Agorà

APRILE 2010

FESTAVOLLEY

MAGGIO 2010 - GIUGNO 2010

FESTA DIBATTITO GENITORI E FIGLI

GIUGNO 2010

MOSTRA FOTOGRAFICA - PREMIAZIONI PROGETTO SCUOLA

SETTEMBRE 2010 - SABATO 04 - DOMENICA 05

TORNEO DI CALCIO DELLA SOLIDARIETA'

SETTEMBRE 2010 - DOMENICA 20

40° MEETING DI ATLETICA LEGGERA A RIVAROLO MANTOVANO

OTTOBRE 2010

DIBATTITO ALIMENTAZIONE E DOPING

NOVEMBRE 2010



Mancano foto corsi



39° MEETING DI ATLETICA LEGGERA

Rivarolo Mantovano 20 Settembre 2009

Risultati Atleti Polisportiva Rivarolese

ESORDIENTI MASCHILI	ARDENGGHI LUCA	salto in lungo	3,03	vortex	25,01
	ARDENGGHI MARCO	salto in lungo	2,97	vortex	27,81
	CAVALMORETTI ALESSIO	m.60 piani	10"42	salto in lungo	3,12
	COATI GIANLUCA	salto in lungo	2,64	vortex	25,50
	FANTINI MATTIA	salto in lungo	2,56	vortex	20,60
	FERRONI CRISTIAN	salto in lungo	3,03	vortex	29,60
	GANDA DAVIDE	m.60 piani	10"16	salto in lungo	2,64
	PAGANESSI SIMONE	m.60 piani	09"77 09"97	salto in lungo	3,23
	SALAMI DANIELE	m.60 piani	10"39	salto in lungo	2,41
	SENIORES MASCHILI	BADALINI ANDREA	lancio del giavellotto	14,69	m.100 piani
DE PASQUALE ROSSANO		lancio del giavellotto	27,10	salto in alto	1,20
GALLI MASSIMILIANO		lancio del giavellotto	14,63	m.100 piani	14"05
ORLANDI STEFANO		lancio del giavellotto	31,05	m.100 piani	12"53
PASQUALINI MATTEO		lancio del giavellotto	09,32	salto in alto	1,40
ZANAFREDI PAOLO		lancio del giavellotto	22,65	m.100 piani	13"88
SENIORES FEMMINILI	ALQUATI SARA	getto del peso	6,14		
	MASOTTI ELENA	getto del peso	3,54		
	MASOTTI SILVIA	getto del peso	2,25	m.100 piani	20"59
JUNIORES FEMMINILI	BARACCA ELENA	m.100 piani	14"12	salto in alto	1,10
	GALLI MICHELLE	getto del peso	6,60	m.100 piani	15"06
CADETTI	DUMITRESCU GIORGIO	m.80 piani	12"02 13"07	salto in lungo	3,48
	MURACA FRANCESCO	salto in lungo	3,14		
CADETTE	PAURA SIMONE	salto in alto	1,00	salto in lungo	2,99
	BARBIERI MARTINA	getto del peso	5,77	m.80 piani	13"70
RAGAZZI	BOTTOLI ANNA	m.80 piani	13"63	salto in lungo	3,03
	COLETTI MONICA	m.1000	4"10"85	salto in lungo	3,58
	MORSELLI ALESSANDRA	m.80 piani	11"48 11"38	salto in lungo	4,09
	MUSSETOLA SELENE	getto del peso	6,87	m.80 piani	12"54
	PAROLI LETIZIA	m.80 piani	12"36 12"64	salto in lungo	3,33
	PENCI ALICE	getto del peso	5,86	m.80 piani	12"45 12"42
	SOLDI LAURA	getto del peso	6,44	m.80 piani	14"78
	BARTOLI FRANCESCO	m.60 piani	11"45	salto in lungo	2,82
GHIZZARDI LUCA	salto in lungo	3,01	vortex	18,92	
RAGAZZE	MUSSETOLA SEBASTIANO	m.60 piani	09"66 09"55	salto in lungo	3,13
	RIGA MASSIMILIANO	m.60 piani	08"42 08"48	vortex	45,60
	GALLI MIREILLE	m.1000	4"12"51	salto in lungo	3,74
AMATORI A MASCHILI	ONEDA SILVIA	m.60 piani	10"42		
	RONCHINI GIADA	m.1000	4"11"06	salto in lungo	2,70
	BUVOLI ENZO	getto del peso	8,71		
AMATORI B MASCHILI	TONINI LUCA	getto del peso	4,83	m.5000	21"31"91
	COLETTI FRANCO	m.5000	24"07"20		
ALLIEVI	GUERCI DAVIDE	lancio del giavellotto	24,20		
	ORLANDI LUCA	salto in alto	1,50	salto in lungo	5,00
ALLIEVE	PENCI VALENTINA	m.100 piani	17"56	salto in lungo	2,89
	PISANI PATRIZIA	m.100 piani	15"84	salto in lungo	2,98
	RIGA ALICE	m.100 piani	17"58	salto in lungo	3,15



CLASSIFICA ASSOLUTA

1. POL. RIVAROLESE	1647
2. C.S.I. ISORELLA	1140
3. ATL. INTERFLUMINA	1122
4. ATLETICA EDEN '77	362
5. B&RC CASTIGL. D'ADDA	276
6. U.S. CAPRALBESE	207
7. G.S. ATL. GUIDIZZOLESE	126
8. U.S. FRECCIA CREMONA	41



...40...HAPPY BIRTHDAY...40...

Siamo di nuovo qui a festeggiare un altro anno. Un anno particolare, il quarantesimo. Un anno che non ci deve appagare guardando al passato e non ci deve spaventare se tendiamo lo sguardo al futuro. Se volete vi racconto una storia che sa o di favola o di leggenda, ma che ognuno di noi può immaginare come vuole.....



.....nel periodo delle grandi rivolte sociali, Rivarolo Mantovano non poteva certo stare alla finestra solo a guardare. Era il 1970, oppure se preferite "correva l'anno 1970", fate voi, quando, alcuni ragazzi, guidati da un prete "fuori dagli schemi", pensarono di

organizzare, in un paese troppo lontano dai grossi centri di divertimento, un qualcosa che riunisse tutti i giovani e che potesse tenerli insieme durante la settimana in modo divertente ed anche intelligente.

Nasce così, "in una fredda sera d'inverno" (come di solito narrano le leggende), la Polisportiva Rivarolese che, nonostante il passare del tempo e delle mode, rimane uno dei principali punti di riferimento della gioventù rivarolese.

Ad oggi, penso che ognuno di voi possa dire di avere partecipato, anche solo come spettatore o come signapunti, ai "gloriosi giochi della gioventù" o ad una delle manifestazioni or-

ganizzate dalla Polisportiva.

Questi eventi riuscivano a mobilitare centinaia di ragazzi delle elementari, delle medie e delle superiori, per una gara di atletica leggera sul "circuitino" o per una corsa campestre tra "canaline" e fossati da guardare. Gli organizzatori inventavano tornei di calcio, volley, basket, pallamano e baseball, con le più disparate formule ed attrezzature a disposizione. Creavano gare di nuoto, pesca, pattinaggio, slittino, scherma, sollevamento pesi ed anche di tiro a segno. Pretendevano di organizzare un mini-giro d'Italia di ciclismo, con tanto di cadute durante le "volatone-sprint" al distributore di Quarti.

Conquistavano, anche, la possibilità di partecipare con una formazione, al campionato nazionale di tennistavolo serie B2, con ragazzi che si allenavano in una tetra camera dell'Oratorio.

Potevano permettersi inoltre, di prendersi in giro, organizzando le "olimpiadi della risata" con prove epiche del calibro del "salto con il martello", "autosburla F1" e "corsa dei bicli".



Ridendo e scherzando, comunque, si sono raggiunte tre finali del campionato di calcio dilettanti csi, un titolo provinciale giovanile e vari piazzamenti.

Con le scarpe di pezza, con le uniche Tepasport, con le coloratissime Nike o con le esplosive Reebok ci siamo portati a casa molti trofei provinciali di atletica leggera e corsa campestre. Anche la pallavolo femminile, negli ultimi anni, ha contribuito a tenere alto il nome della Polisportiva Rivarolese conquistando titoli provinciali e numerosi piazzamenti.

Con il CUORE si sono potute organizzare giornate di atletica CON i disabili e partite di calcio CON i detenuti.

Con la TESTA si sono allestite mostre "degne" dei migliori musei, e dibattiti, non solo sportivi, da far "invidia" al più seguito talk-show.

Si sono organizzate numerose iniziative di beneficenza, che hanno visto coinvolte tutte le associazioni del paese.

Gli sponsors, il Comune di Rivarolo Mantovano e la volontà di molti, ha migliorato la parte "visibile" della Polisportiva Rivarolese, permettendo così la nascita di scuole-calcio, mini-volley,



corsi di psico-motricità per la scuola materna e centri di avviamento allo sport per ragazzi delle elementari, oppure di corsi di ginnastica o di karate per adulti.

Ci siamo permessi di introdurre personale qualificato all'interno delle varie attività e nel contempo di formare, tra i nostri volontari, figure in grado di

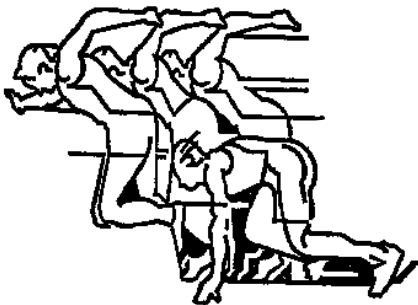

gestire, in modo familiare ma tecnicamente valido, i loro gruppi di ragazzi.

Si sono potuti organizzare, inoltre, prove di atletica leggera a carattere interregionale, come l'ormai tradizionale meeting di settembre, che, con il passare degli anni, ha saputo trasformarsi ed adeguarsi alle esigenze degli atleti.

Sono cambiati i tempi e le mode, ma lo spirito della Polisportiva Rivarolese è rimasto immutato, perchè è quello che i suoi atleti pretendono e devono dimostrare di avere.

Il "mitico circuito" è diventato una pista di atletica attrezzatissima, il "cortile dell'Oratorio" è stato sostituito da una moderna palestra, è nato un nuovo campo di calcio ed un campo da tennis, la "FIAT 127 VERDE" si è trasformata in una sgargiante "CABRIO GIALLA".

Tutto questo, però, non deve appaga-



re i dirigenti, gli atleti o i genitori, perchè l'attività sportiva deve essere vissuta con il CUORE per migliorare le qualità fisico-tecniche dell'atleta o dell'allenatore e con la TESTA per mettere in mostra le proprie qualità "interiori".

Gli allenamenti, le gare e le normali attività quotidiane, ci presentano mille occasioni di verificare lo "stato di salute" del nostro CUORE e della nostra TESTA.

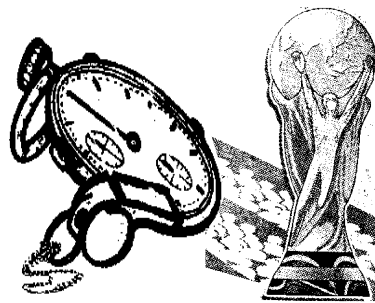

Volontà e determinazione, rifiuto di modelli pre-confezionati, rispetto per le regole, rispetto dell'avversario, del compagno e dell'allenatore.

Sono queste le caratteristiche necessarie per essere atleta, dirigente, allenatore o collaboratore della Polisportiva.

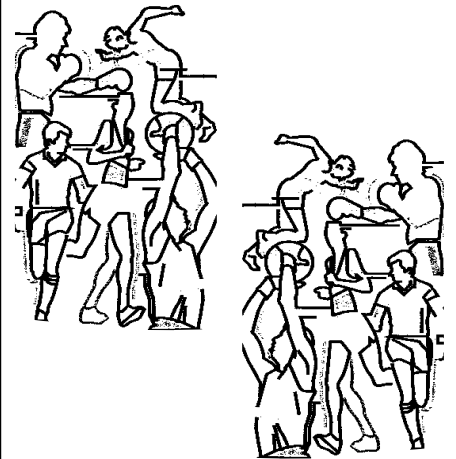

Quel gruppo, che 40 anni fa, per poter "conquistare un amico", pensò così in grande, ha messo e sta mettendo in pratica il suo stesso insegnamento: "SPORT CON IL CUORE - SPORT CON LA TESTA".

Buon Compleanno Polisportiva !!!



Questi sono e resteranno per sempre " i migliori anni della nostra vita.....

POLISPORTIVA RIVAROLESE

*un
doveroso
ringraziamento
a chi ci ha
sostenuto
finanziariamente*



arissimi soci ,

è difficile, in poche righe, testimoniare l'attività della Polisportiva Rivarolese.

Come sempre abbiamo cercato di fare del nostro meglio, impegnandoci nell'affrontare la stagione sportiva che è iniziata.

Potremmo fare ancora meglio, ma per fare ciò serve il concorso di tutti quanti operano all'interno della società e di quanti la vogliono aiutare per il bene anche della nostra comunità.

Un saluto affettuoso a tutte le famiglie, con la speranza di ritrovarle ancor più numerose il prossimo anno, e alle ditte locali che ci hanno aiutato nelle varie manifestazioni.

Ed infine, grazie a tutti quanti hanno lavorato con la Polisportiva Rivarolese, utilizzando infinita pazienza, tempo libero, esperienza e gioia di vivere con e per i giovani.

il consiglio direttivo



AGORA'
ALIMENTARI GALLI FRANCA
AMMINISTRAZIONE COMUNALE DI RIVAROLO MANTOVANO
ASSOCIAZIONE A.I.D.O. SEZIONE DI RIVAROLO MANTOVANO
ASSOCIAZIONE A.V.I.S. SEZIONE DI RIVAROLO MANTOVANO
ASSOCIAZIONE PRO LOCO DI RIVAROLO MANTOVANO
AUTORIPARAZIONI ONEDA STEFANO
AZIENDA AGRICOLA ALQUATI GIOVANNI
AZIENDA AGRICOLA GORNI GIOVANNI
BALLARINI PAOLO & FIGLI
BANCA MONTE DEI PASCHI DI SIENA DI RIVAROLO MANTOVANO
CAFFE' DA EDO
CAFFE' SOTTORIVA
CASSA RURALE ED ARTIGIANA DI CREDITO COOPERATIVO DI RIVAROLO MANTOVANO
CENTRO SPORTIVO ITALIANO MANTOVA
CRIO FOOD SERVICE
EDILIZIA BAETTA DI BAETTA CRISTIAN
FANTINI MECCANICA
FERRAMENTA CAVALMORETTI PAOLO
FIORERIA PORTIOLI TERENZIA
FLORICOLTURA SALAMI MARIO E BONFANTI MARIANGELA
FONDAZIONE SANGUANINI
FORNERIA BINI GIULIO
FOTOSTUDIO BALESTRERI
GASTRONOMIA SARZI E VAIA
IMPRESA EDILE BADALINI GIACOMO

INTERCANTIERI
LA NUOVA EDICOLA DI PEZZALI CINZIA
LA 3RRR
LEVONI
MOSSINI ELETTRICITA'
MOTOARATURA BERTOGLIO LUIGI
OROLOGERIA OREFICERIA BARBIERI
ORTOFRUTTA SANGUANINI ORNELLA
PANIFICIO LAZZARI
PARROCCHIA E ORATORIO DI RIVAROLO MANTOVANO
PIZZERIA LO SFIZIO
PUNTOFRUTTA SOLIANI MARA
REGIONE LOMBARDIA
RICCI E CAPRICCI DI MARCHINI CINZIA
RIGA PAOLO STAMPAGGIO MATERIE PLASTICHE
SCALE E RINGHIERE IN LEGNO LANA FAUSTO
SELMINI MASSIMO
TABACCHERIA LARI CLEMENTINA
ZIFER ITALIA AUTOHOME
ZURICH ASSICURAZIONI DI CERASALE & PARTNERS